

Resultaat 1-meting

Voor BNG Bank is het maken van maatschappelijke impact de drijfveer voor alles wat we doen. We meten de impact via onderstaande Sustainable Development Goals, deze sluiten aan op onze klantgroepen. De maatschappelijke effecten waaraan BNG Bank wil bijdragen zijn afgeleid van deze SDG-targets. Het maatschappelijk effect wordt gekwantificeerd door het meten van een aantal beschikbare indicatoren. Het totaal van de SDG's bepaalt de impactscore. In 2021 is de impact met 3,034 gestegen ten opzichte van 2020.

Totale impact

3,034

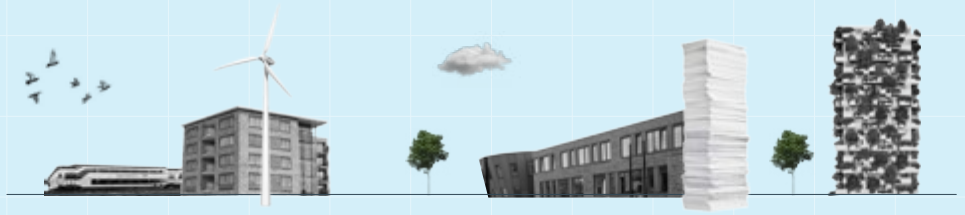

SDG	Percentage	Meetbaar maatschappelijk effect	Percentage maatschappelijk effect	Toelichting
3 GOEDE BEZONDHEID EN WELZIJN	-0,748	Het verbeteren van de luchtkwaliteit	0,134	- Minder wegverkeer en minder consumentenvuurwerk door COVID-19. - Strengere regels voor sfeerverwarming. - NMVOS vertraagt de verbetering door toename in gebruik van handdesinfectiemiddelen.
		Het terugdringen van wachtlijsten	-0,882	- Grote personeelstekorten in de zorgsector. - Toename van het aantal patiënten door technologische vooruitgang en de vergrijzing. - Extra druk op de zorg door de COVID-19-Crisis.
4 KWALITEITS-ONDERWIJS	0,238	Het verbeteren of vernieuwen van onderwijsgebouwen	0,238	- Het programma frisse scholen zorgt er voor dat scholen aan de slag gaan met het binnenklimaat en met energiebesparende maatregelen.
7 BETAALBARE EN DUURZAME ENERGIE	2,012	Afname energieverbruik van huurwoningen, onderwijsinstellingen en zorginstellingen	0,453	- Veel aandacht voor de energietransitie in alle sectoren.
		Toename aantal huishoudens die gebruik maken van hernieuwbare energie	1,559	- Veel aandacht voor de energietransitie in alle sectoren.
11 DUURZAME STEDEN EN GEMEENSCHAPPEN	1,203	Toename van betaalbare huurwoningen	-0,211	- Op dit moment verhuizen er niet veel mensen. - Er zijn te weinig huizen beschikbaar, dit belemmert doorstroming en mensen blijven daardoor langer in hetzelfde huis wonen.
		Toename van het aantal woningen	0,040	- Door de verhoogde aandacht voor het woningtekort worden er de komende jaren in Nederland meer huizen bijgebouwd.
		Toename van duurzaam openbaar vervoer	1,302	- Sterke aandacht voor effecten van vervuילend (openbaar) vervoer op het klimaat.
		Afname van het gemeentelijk afval	0,072	- Nieuwe protocollen van voor en nascheiding, (sterke) aandacht voor bewustwording van afvalscheiding en consuminderen.
13 KLIMAATACIE	0,330	Afname broeikasgassen van onze klanten	0,335	- Veel aandacht voor de energietransitie in alle sectoren.
		Versterken van de veerkracht en het aanpassingsvermogen van inwoners	-0,005	- Aandacht voor de voordelige effecten van groene daken. - Overstroming in het zuiden van het land. - Aandacht voor risico en veerkracht van zowel de omgeving als de mensen.